

INVITAȚIE DE PARTICIPARE
privind achiziționarea: Serviciilor de tăiere a metalului.
prin procedura de achiziție: Cererea ofertelor de pret

1. Denumirea autorității contractante: ÎS “MOLDELECTRICA”
2. IDNO: 1002600004580
3. Adresa: mun. Chișinău, str. V. Alecsandri, 78
4. Numărul de telefon/fax: tel. 022 253-359, 022 253-142
5. Adresa de e-mail și de internet a autorității contractante: e-mail: cancelar@moldelectrica.md www.moldelectrica.md
6. Adresa de e-mail sau de internet de la care se va putea obține accesul la documentația de atribuire: achizitii@moldelectrica.md; <https://moldelectrica.md/ro/finances/tenders>
7. Tipul autorității contractante și obiectul principal de activitate (dacă este cazul, mențiunea că autoritatea contractantă este o autoritate centrală de achiziție sau că achiziția implică o altă formă de achiziție comună):
 - Întreprindere de stat
 - Activități licențiate din sectorul electroenergetic
8. Cumpărătorul invită operatorii economici interesați, care îi pot satisface necesitățile, să participe la procedura de achiziție privind prestarea următoarelor servicii conform anexelor:

Nr. d/o	Cod CPV	Denumirea bunurilor/serviciilor/lucrărilor solicitate	Unitatea de măsură	Cantitatea	Specificarea tehnică deplină solicitată, Standarde de referință	Valoarea estimată (se va indica pentru fiecare lot în parte)
Lot 1 Tăiera metalului						
1		Țeava profilată 120x120x5 mm, L=12,0 m (3 buc) tăiată în- L=1560mm (21 buc.)	buc	21		
2		Foaie grosimea 10 mm, 1500x4000 mm – (1buc) se taie în: - Placă 240x240 mm (42 buc.) - Nervură 140x240 mm (42 buc.) - Nervură 60x60 mm (84 buc.)	buc	42 42 84		
Valoarea estimativă totală a achizițiilor, lei fără TVA						6 000,00

9. În cazul în care contractul este împărțit pe loturi un operator economic poate depune oferta (se va selecta):
 - 1) **Pentru un singur lot;**
 - 2) *Pentru mai multe loturi;*
 - 3) *Pentru toate loturile;*
 - 4) Alte limitări privind numărul de loturi care pot fi atribuite aceluiași ofertant nu se prevăd.
 - 5) Termenii și condițiile de livrare/prestare/executare solicitate: 30 de zile de la data semnării contractului.
 - 6) Termenul de valabilitate a contractului: până la îndeplinirea tuturor obligațiilor.
 - 7) Termenul de achitare: în decurs de 30 zile din momentul primirii mărfii (nu se acceptă plata în avans).
10. Admiterea sau interzicerea ofertelor alternative: nu se admite.
11. Prestarea serviciului este rezervată unei anumite profesii în temeiul unor acte cu putere de lege sau al unor acte administrative (după caz): Nu
 (se menționează respectivele acte cu putere de lege și acte administrative)

12. Scurta descriere a criteriilor privind eligibilitatea operatorilor economici care pot determina eliminarea acestora și a criteriilor de selecție; nivelul minim (nivelurile minime) al (ale) cerințelor eventual impuse; se menționează informațiile solicitate (DUAE, documentație):

Nr. d/o	Descrierea criteriului/cerinței	Mod de demonstrare a îndeplinirii criteriului/cerinței:	Nivelul minim/Obligativitatea
1	Oferta	Original (conform anexei). Specificația tehnică asumată și confirmată prin aplicarea semnăturii electronice și/sau semnată și ștampilată de către ofertant.	Obligativiu
3	Declarația privind neîncadrarea în situațiile prevăzute de art. 16 alin (2) lit a) din Legea 246/2017 cu privire la întreprinderea de stat și întreprinderea municipală.	Original, completată integral și confirmată prin aplicarea semnăturii electronice și/sau semnată și ștampilată de către ofertant.	Obligativiu

Notă: Criteriile de atribuire sunt:

prețul cel mai scăzut

costul cel mai scăzut

cel mai bun raport calitate-preț

cel mai bun raport calitate-cost

Condiții speciale de care depinde îndeplinirea contractului (indicați după caz):

Criteriul de evaluare aplicat pentru adjudecarea contractului: **prețul cel mai scăzut**

13. Factorii de evaluare a ofertei celei mai avantajoase din punct de vedere economic, precum și ponderile lor:

Nr. d/o	Denumirea factorului de evaluare	Ponderea%
-	Nu se aplică	-

14. Termenul limită de depunere/deschidere a ofertelor:

- până la: [ora exactă] **16:00**

- pe: [data] **10.06.2022**

15. Adresa la care trebuie transmise ofertele sau cererile de participare: *Ofertele vor fi depuse în plic sigilat împreună cu scrisoarea de însoțire la adresa: Str. Vasile Alecsandri 78*

16. Termenul de valabilitate a ofertelor: **30 zile**

17. Locul deschiderii ofertelor: **mun. Chișinău, str. V. Alecsandri 78**
(adresa deschiderii)

Ofertele întârziate vor fi respinse.

18. Persoanele autorizate să asiste la deschiderea ofertelor:
Ofertanții sau reprezentanții acestora au dreptul să participe la deschiderea ofertelor.

19. Limba sau limbile în care trebuie redactate ofertele sau cererile de participare: **română**

20. În cazul achizițiilor periodice, calendarul estimat pentru publicarea anunțurilor viitoare: -

21. Data publicării anunțului de intenție sau, după caz, precizarea că nu a fost publicat un astfel de anunț:

22. Alte informații relevante: **Oferta va fi prezentată în plic sigilat și ștampilat, însoțit de scrisoarea de însoțire și Declarația privind neîncadrarea în situațiile prevăzute la art.16 alin.(2) lit.a) din Legea nr.246/2017 cu privire la întreprinderea de stat și întreprinderea municipală.**

Conducătorul grupului de lucru: _____

L.Ș.

(Denumirea operatorului economic)

adresa completă _____

tel, fax, e-mail _____

OFERTĂ

Către _____

(denumirea beneficiarului și adresa completă)

Examinând documentația de achiziție referitor la _____

(denumirea contractului de achiziție anunțate de beneficiar)

prezentăm oferta privind executarea contractului de achiziție susmenționat, și anume:

I. Furnizarea (executarea, prestarea):

II. Valoarea totală a ofertei privind executarea contractului de achiziții este:

_____ lei, fără TVA

(suma în litere și în cifre)

la care se adaugă TVA în sumă de _____ lei,

(suma în litere și în cifre)

III. Termen livrare: _____

(se completează în mod obligatoriu)

Data completării: _____

(Numele, prenumele și funcția persoanei autorizate să reprezinte operatorul economic)

(semnătura) și L.Ș.

Croirea tevei 120x120x5 și a foii δ=10mm

1. Croirea tevei 120x120x5, L=12M, 3 Buc, 36M

Este necesar:

$L = 980 - 23 \text{ mm} - 9 \text{ Buc.}$

$L = 1560 - 31 \text{ mm} - 18 \text{ Buc.}$

Tv. 120x120x5; L=12M - 3 Buc.

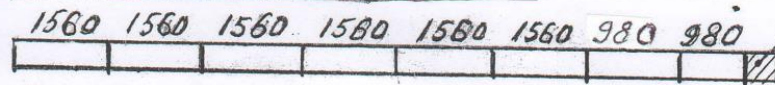

Tv. 120x120x5 - L=3,07m

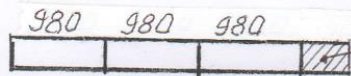

1 Buc; L=3,07M
Total - 39,07M

Rest ≈ 640 mm - 1x3 = 3 Buc

$L = 980 - 2 \times 3 = 5 \text{ Buc.}$

$L = 1560 - 6 \times 3 = 18 \text{ Buc}$

Rest ≈ 115 mm - 1 Buc.

$L = 980 - 1 \times 3 = 3 \text{ Buc.}$

Total: $L = 980 - 23 - 6 + 3 = 9 \text{ Buc.}$

$L = 1560 - 31 - 18 \text{ Buc}$

Rest: $L = 640 \text{ mm} - 3 \text{ Buc.}$

$L \approx 115 \text{ mm} - 1 \text{ Buc.}$

2. Croirea foii δ=10mm; 1,5x4,0M - 1 Buc;

Este necesar:

① sc.1. Placă 240-1,15 x 240-1,15 mm - 54 Buc.

② sc.2. Nervură 240-1,15 x 140-1,0 mm - 54 Buc.

③ sc.3. Nervură 60-0,74 x 60-0,74 mm - 108 Buc.

Schitele pieselor:

sc.1. Placă

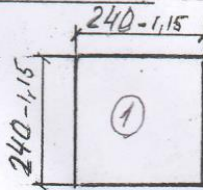

sc.2. Nervură

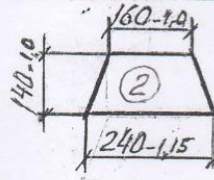

sc.3. Nervură

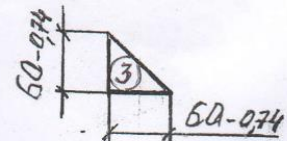

Foie δ=10mm; 1500x4000mm; 1 Buc.

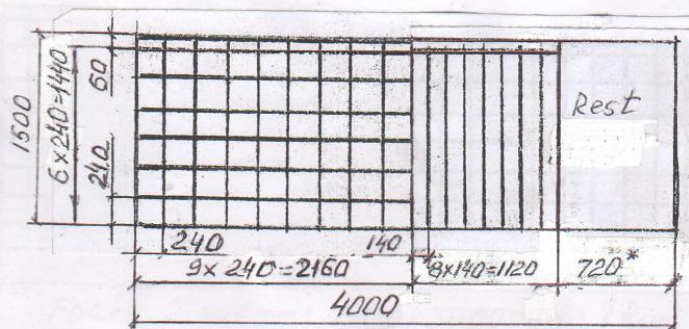

① 240x240 - 6 x 9 = 54 buc

③ 60x60 - 72 + 36 = 8 buc

Placă 720x1500 - 1 Buc - rest

JS Moldelctrica

Alb, A. Macavei
t. 069588703

Croirea nervurii ② - sc.2

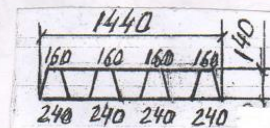

1440x140 - 8 Buc

② 240x140 - 8x7 = 56 Buc

Croirea nervurii ③ - sc.3

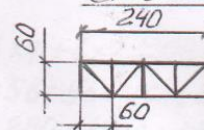

240x60 - 9 Buc

③ 60x60 - 9x8 = 72 Buc

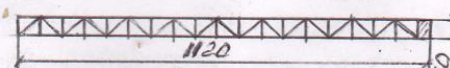

③ 60x60 - 1x36 = 36 Buc

(denumirea/numele operatorului economic)

DECLARAȚIE
privind neîncadrarea în situațiile prevăzute la art.16 alin.(2) lit.a) din
Legea nr.246/2017 cu privire la întreprinderea de stat
și întreprinderea municipală

Titlul achiziției: _____

Subsemnatul, _____, reprezentantul legal al _____,
(numele și prenumele) (denumirea operatorului economic)

în calitate de ofertant, la achiziție _____,
(denumirea achiziției)

organizată de Î.S.” _____”, declar pe propria răspundere, sub sancțiunea excluderii din procedură și a sancțiunilor aplicate faptei de fals în acte publice, că nu ne aflăm în situațiile prevăzute la art.16 alin.(2) lit.a) din Legea nr.246/2017 cu privire la întreprinderea de stat și întreprinderea municipală, respectiv ofertantul:

- nu are drept membrul în cadrul consiliului de administrație/organului de conducere și/sau nu avem persoane care sunt soț/soție, persoana înrudită prin sânge sau prin adopție cu subiectului declarării (părinte, frate/soră, bunic/bunică, nepot/nepoată, unchi/mătușă) și persoana înrudită prin afinitate cu subiectul declarării (cumnat/cumnată, socru/soacră, ginere/noră) inclusiv ori care se află în relații comerciale cu persoane cu funcții de decizie în cadrul Întreprinderii sau al furnizorului de servicii de achiziție implicat în procedura de atribuire.

- nu a nominalizat printre principalele persoane desemnate pentru executarea contractului persoane care sunt soț/soție, persoana înrudită prin sânge sau prin adopție cu subiectului declarării (părinte, frate/soră, bunic/bunică, nepot/nepoată, unchi/mătușă) și persoana înrudită prin afinitate cu subiectul declarării (cumnat/cumnată, socru/soacră, ginere/noră) inclusiv ori care se află în relații comerciale cu persoane cu funcții de decizie în cadrul Întreprinderii sau al furnizorului de servicii de achiziție implicat în procedura de atribuire,

Declar că informațiile furnizate în scopul demonstrării îndeplinirii criteriilor de calificare sunt complete și corecte în fiecare detaliu și înțeleg că întreprinderea are dreptul de a solicita, în scopul verificării și confirmării declarațiilor, orice documente doveditoare de care dispun.

Data completării _____

Operator economic _____
(semnătura)

Persoanele care dețin funcții de decizie în cadrul întreprinderii, responsabile cu achiziția:

- _____
- _____
- _____